

ご 相 談 資 料



つたえたい、大切なこと

くらしの友

くらしの友の ご葬儀への想い

お客様一人ひとりの心に寄り添うことを
私たちくらしの友は創業以来大切にしています。

ご葬儀に対して、
大きな不安を抱えていらっしゃる方のために、
私たちは何をして差し上げられるのか。
私たちにできることを徹底的に考え、
日々実践しています。



くらしの友の特長



- ① 1967(昭和42)年に創業し、今では年間8,000件以上のご葬儀をお手伝いしております。
- ② 大切な方との最後のお別れを心置きなくお過ごしになれる専用施設を有しています。
※公営斎場や寺院斎場・ご自宅などでのご葬儀も承ります。
- ③ 対面やオンラインでのご相談、施設見学会、ご葬儀セミナーなど、不安や疑問を解消するための取り組みを積極的に行っています。
- ④ 顧客満足度の向上を目指し、お客様からのアンケートをもとに業務改善に努め、消費者志向優良企業として「経済産業大臣表彰」を過去2度にわたり受賞しました。
- ⑤ お客様の負担を少しでも軽減できるよう、お仏壇やお墓、法事などの多くのアフターサービスを承っています。
- ⑥ お客様からお預かりする個人情報は、プライバシーマークの取得基準を満たす運用をもって会社全体で大切に取り扱いしています。



葬儀のご相談前の確認ポイント

こんなふうに
送ってあげたい





あんなふうに
送ってほしい



葬儀には必ずしも決まった形や定義はなく、
送り方・送られ方はご家族によって様々です。
例えばお世話になった方にはみなさんに
お知らせをしたい、家族のみで送りたいなど。
ご希望によって、ご提案内容や
お見積り金額が変わってくるため、
「どのように送りたい(送られたい)か」
ということを具体的に考えるのはとても重要です。



あらかじめ、ご確認・ご検討いただきたいポイント。

-  参列する家族・親族の人数
-  家族以外の参列者のおおよその人数
(友人や会社関係の方など)
-  宗教・宗派、菩提寺の有無
-  故人様の安置場所
※ご逝去後すぐに、病院から安置場所へ故人様の移動が求められることが多いです。
-  斎場・火葬場の希望

◆ 菩提寺について ◆



先祖代々のお墓があるお寺のことを「^{ほだいじ}菩提寺」といい、家族が亡くなったら連絡して葬儀のお願いをします。遠方などで菩提寺の僧侶に来ていただくのが難しい場合でも、必ず連絡しましょう。菩提寺の僧侶が現在の居住地近くにある同じ宗派の寺院を紹介してくれることもあります。菩提寺がない場合は、「くらしの友」にて寺院をご紹介しますこともできますので、ご相談ください。

葬儀までの流れ

葬儀までの流れ

葬儀当日までに決める(行う)主な内容



葬儀にかかる費用について

葬儀費用の総額は、一般的に大きく3つの費用で構成されています。

ここでは各項目の費用とその内容についてご説明します。

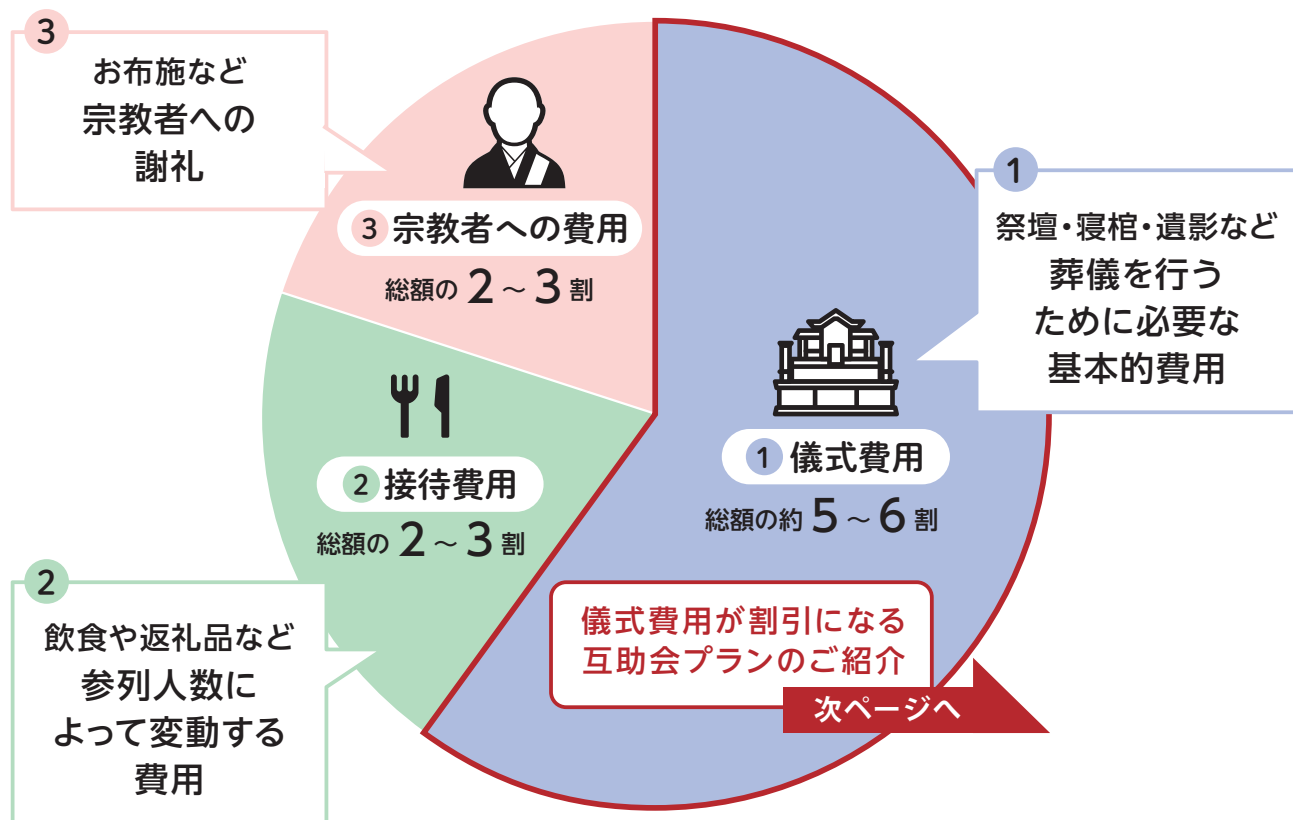

1 儀式費用

葬儀を行うにあたり、祭壇や寝棺、遺影など主に葬儀社に手配をお願いする部分です。

葬儀の規模や送り方のご希望に応じて、不要となるものもありますので、ご相談しながら決めていきます。

2 接待費用

飲食や返礼品など、参列される方へのおもてなしに必要な費用です。

※家族葬のときに軽減できる費用です。

3 宗教者への費用

葬儀をお願いした宗教者への謝礼として用意する費用です。

金額についてはお付き合いのある寺院・神社・教会等とご相談ください。

お付き合いがないという場合は、くらしの友より宗教者様をご紹介することも可能ですので、ご相談ください。

より確かな安心のために

くらしの友の互助会 「安心の会員システム」

- ◆互助会とは ご加入者(会員)が掛金を積み立てることで冠婚葬祭の儀式に対する役務提供が受けられるシステムです。
一人ひとりの掛金は少なくとも、多くの会員が集まることによって計画的な互助会運用が可能となり、通常よりお得な価格でサービスをご利用できます。

・「儀式費用」が軽減でき、経済的負担に備えられます

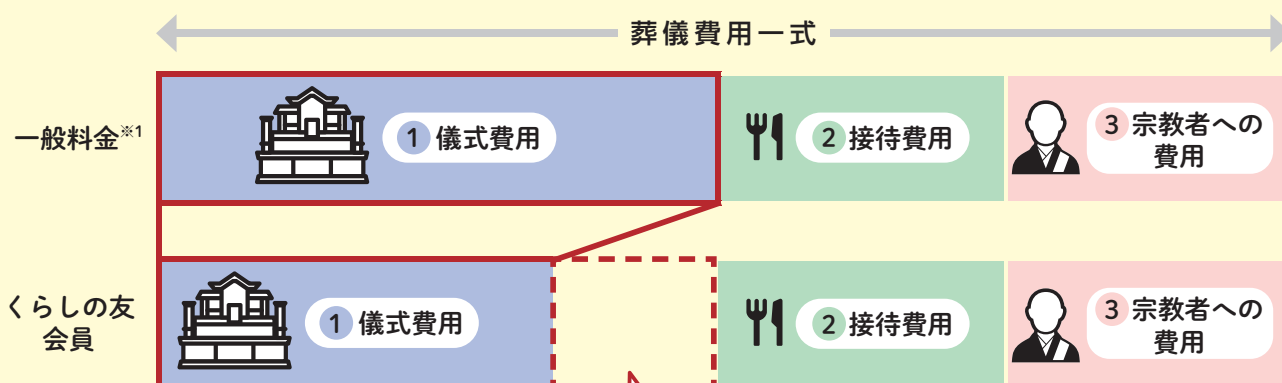

※1 当社会員以外の方の料金

この費用の差が互助会の会員のメリットです。

その差はなんと**最大47.3万円※2**もお得!

※2 「紅あけぼの50」のコースを利用し、くらしの友直営斎場で仏式・花祭壇にてご葬儀を行なった場合

くらしの友の互助会の特長

・月々のわずかな掛け金で負担を大きく軽減

月々1,000円のコースから、葬儀の必需品を幅広く整えた充実のコースまで、ご希望に合わせて選べる様々なコースをご用意しています。

・くらしの友の直営斎場を会員料金で利用可能

故人様をお預かりする安置室や仮眠室など、充実した設備を備えた斎場が多数ございます。

・掛けている途中でも利用可能

契約成立後であれば契約金の支払い途中でも、契約金額との差額を支払うことで割引サービスを利用できます。

※契約より180日を経過していない場合には、所定の早期利用費をお支払いいただくことで利用が可能です。

さらに

一括払いで割引特典

月掛け金を6回分・12回分・一括で前払いすることで、割引特典が受けられます。

会員システムに関する詳しいお問い合わせ・資料請求は、
右記フリーコールへお電話ください



0120-721-127

営業時間：
9:00～17:30
(日祝 休)

葬儀のご相談時によくあるQ&A

Q. 深夜・早朝の連絡
にも対応してくれ
ますか？

A.

**もしものときは24時間365日、
いつでも下記へお電話ください。**

亡くなられた場所(病院など)へお迎えに伺います。

その他、ご心配なことやご不明な点が
ありましたら、遠慮なくお電話ください。

 **0120-248-544**

Q. 葬儀に参列する
人数の予想の仕
方がありますか？

A.

ご関係ごとに分けて考えます。

「親族」「友人」「仕事関係」「ご近所の方」またご本人以外の、「喪主や子供の関係の方」などに細分化すると予想がしやすいです。

まったく見当がつかないということでしたら、
お気軽にご相談ください。

Q. 無宗教での葬儀
とは、どのような
形式でしょうか？

A.

決まった形式はありません。

お打合せの際に、ご家族が具体的に決める必要があります。こちらからもプランのご提案をいたします。

<一例>

- ・ご本人の好きだった音楽を流して献花をする
- ・ゆっくりと会食の時間を設ける
- ・演奏者に思い出の曲をリクエストする(音楽葬)

※菩提寺がある場合、無宗教葬で執り行うことは難しいです。
また、日本では仏式で葬儀を行うことが多いので、あらかじめご親戚の理解を得ることも重要です。

葬儀のご相談時によくあるQ&A

Q. 友引に葬儀をしてはいけないのでしょうか？

A. **いけないわけではありません。**
ただ、友引は火葬場が休場していて、葬儀（火葬）ができない地域もあります。
また、「友を引く」という語感を気にされる方もいらっしゃいます。慣習として避ける場合も多いので、ご親戚などに配慮しながら決めるのが良いでしょう。

Q. 事前に斎場の見学をすることは可能でしょうか？

A. **くらしの友の直営斎場では、見学が可能です。**
見学をご希望の場合は、事前にご連絡をお願いいたします。また、不定期で見学会の実施もしており、当日は館内見学のほか、葬儀で実際に使われる祭壇や寝棺なども展示されています。
詳細は、お電話でお問い合わせまたはホームページをご覧ください。

＜最新のイベント・
セミナー情報はこちら＞



くらしの友直営斎場以外の施設の見学をご希望の場合には、事前にご相談ください。

Q. 電話や対面で詳しく話をしたいけれど、何から相談すればよいのか……

A. **ご安心ください。**
ご参列の人数やご予算など、こちらからの質問で進めてまいります。
必要な準備や段取りなどもご説明いたします。

くらしの友の葬儀関連サービス

創業50余年の歳月で培われたノウハウを生かして、「感謝される葬儀から、感動される葬儀へ」をテーマに、お客様に寄り添った、細やかで質の高いサービスの提供を約束いたします。

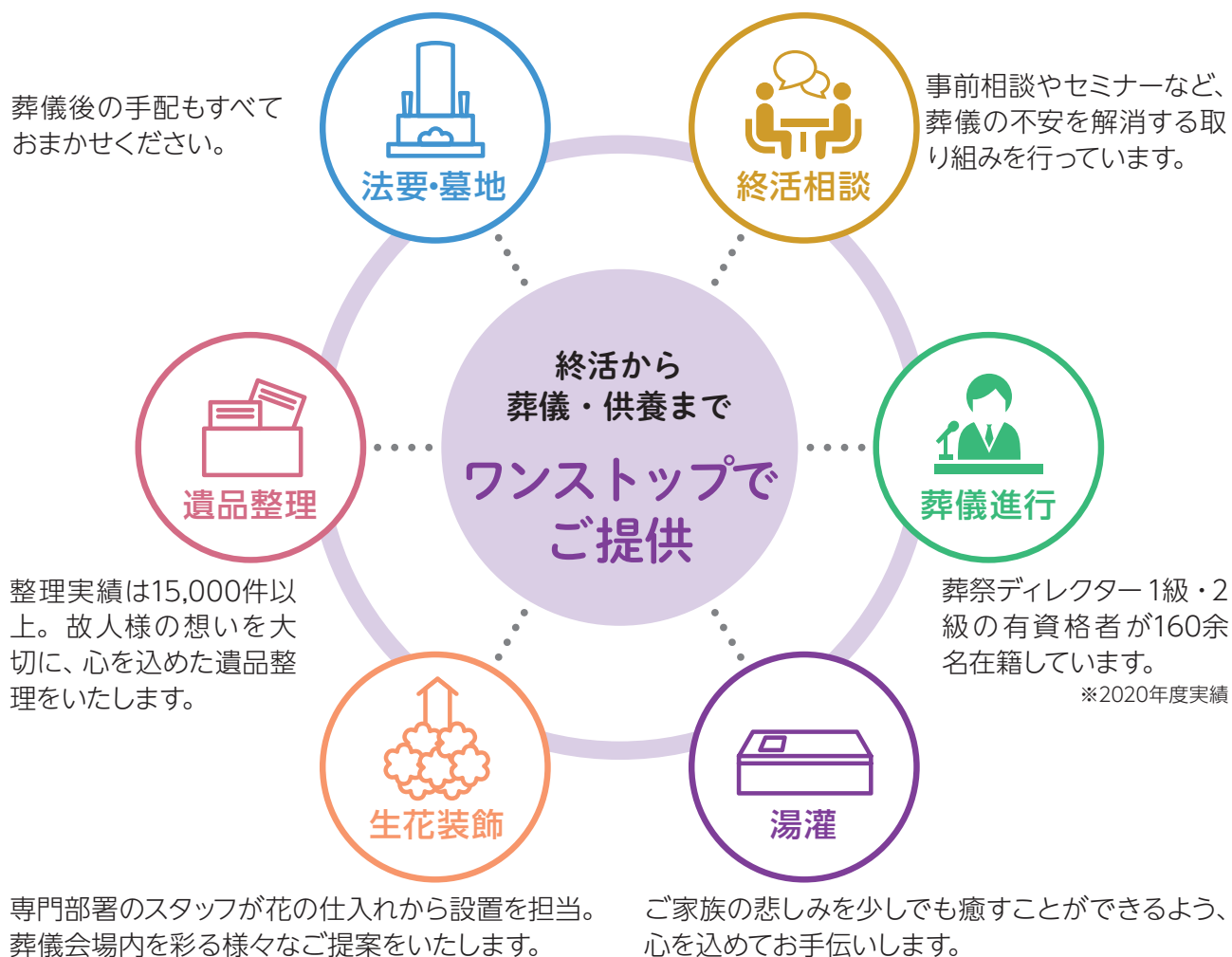

お客様満足度向上のための4つの取り組み

- 1 葬儀後のアンケートの実施
- 2 CS（顧客満足）向上委員会の実施
- 3 CS全社運動の実施
- 4 CS貢献優良社員の表彰

これからもお客様の心に寄り添ったお手伝いができるよう、お客様より頂戴した「声」に耳を傾け、一層の努力を続けて参ります。

新型コロナウイルス感染症 拡大防止の取り組みについて

くらしの友では、新型コロナウイルスの感染症の拡大、及び政府より発表された「新型コロナウイルス感染症対策の基本方針」を踏まえ、下記の対策を実施いたしております。

サービス提供時、及び葬儀場における取り組み

1.マスクの配布



2.スタッフのマスク着用



3.焼香時の間隔確保



4.座席の間隔確保



5.換気の徹底

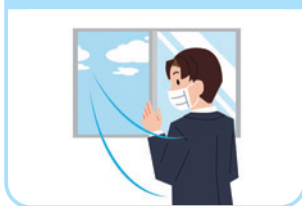

6.除菌スプレー設置



7.消毒の徹底



8.来館時、 入口での検温



- くらしの友直営斎場をご利用の方にマスクの着用を推奨しております。
ご来場のお客様でマスク未着用の方が希望された場合は、マスクを無料で配布します。
※在庫が無い場合配布できないこともございます
- スタッフは原則としてマスクを着用します。
- ご焼香の際に、一定間隔をあけるようお願いしています。
- 会葬者の座席と座席の間隔を十分に確保し配置しています。
- 館内の換気を定期的に行っております。
- 当社斎場入口に除菌スプレーを設置し、入館の際に手指の消毒をお願いしています。
- ドアノブや手すりなど、多数のお客様やスタッフが触れる部分のこまめなふき取りを行っています。
- 当社斎場入口において、体温測定（検温）へのご協力をお願いしております。
- 受付や会食会場に、アクリル板を設置しています。

当社スタッフの 取り組み

- 出勤前の体温測定を義務付け、体調管理を行っています。
- 施設への入室時に、除菌スプレーにて手指を消毒しています。
- 出勤時や接客時など、こまめな手洗い、うがいを取行しています。
- 大人数が集まる会議や集会の実施や参加を原則禁止しています。
- 上記事項を含み、「感染予防対策」について社内ルールを策定し、スタッフに周知徹底しております。



家族葬プラン例

祭壇

供花

寝棺

湯灌・身支度・納棺

骨壺

霊柩車・マイクロバス

映像配信

会葬礼状・遺影

通夜料理

精進落し料理

香典返し

会葬御礼／供花返礼品

商品のご案内

※掲載商品の仕様・価格等は予告なく変更する場合や、
取扱いを中止する場合がございますのでご了承ください。

※表示価格は全て税込です。

葬儀プラン一例

スタンダード プラン

内容を厳選した
標準プラン

<10名 家族葬の場合>

一般料金 ※当社会員以外の方の
料金
[なでしこ45]

¥556,600

会員料金

[万葉のころくばり30]

¥418,660

表示価格は全て税込です。

スタンダードプラン

商品名	一般	会員
1 祭壇(花祭壇)	● 22 万円	● 22 万円
2 寝棺	● 6.6 万円	● 17.6 万円
3 <small>ゆ かん</small> 湯灌／納棺	×	×
4 白木位牌	●	●
5 ご遺影	●	●
6 収骨容器	●	●
7 ドライアイス ※2日分	●	●
8 ご遺体安置	×	×
9 寝台車病院迎え ※20kmまで	●	●
10 霊柩車	●	●
11 会葬礼状	●	●
12 立看板	●	●
13 後飾り祭壇	●	●
14 哀悼貢献者	●	●
15 火葬場案内係員	●	●
16 特殊提供品(陰膳・遺影用電飾額など)	×	●

2022年12月現在

※上記プランは、予告なく変更となる場合がございますのでご了承ください。

※上記のほか、どちらのプランにも、寝棺用布団、小物用品などが含まれています。

※火葬料、式場使用料、料理・返礼品費用、火葬場送迎等の車両代、供花費用などは含まれません。

※火葬料は地域によって異なります。(例) 臨海斎場40,000円、横浜市営火葬場12,000円

葬儀プラン一例

充実プラン

基本内容をきちんと
備えた安心プラン

<10名 家族葬の場合>

一般料金 ※当社会員以外の方の
料金
[なでしこ85]

¥996,600

会員料金

[紅あけぼの50]

¥695,860

表示価格は全て税込です。

充実プラン

商品名	一般	会員
1 祭壇(花祭壇)	● 44 万円	● 44 万円
2 寝棺	● 11 万円	● 17.6 万円
3 ゆかん 湯灌／納棺	●	●
4 白木位牌	●	●
5 ご遺影	● パール額	● 黒額
6 収骨容器	●	●
7 ドライアイス ※2日分	●	●
8 ご遺体安置 ※2日分	●	●
9 寝台車病院迎え ※20kmまで	●	●
10 霊柩車	●	●
11 会葬礼状	●	●
12 立看板	●	●
13 後飾り祭壇	●	●
14 哀悼貢献者	●	●
15 火葬場案内係員	●	●
16 特殊提供品(陰膳・遺影用電飾額など)	×	●
17 喪主花	●	●
18 出棺束	●	●

2022年12月現在

※上記プランは、予告なく変更となる場合がございますのでご了承ください。

※上記のほか、どちらのプランにも、寝棺用布団、小物用品などが含まれています。

※火葬料、式場使用料、料理・返礼品費用、火葬場送迎等の車両代、供花費用などは含まれません。

※火葬料は地域によって異なります。(例) 臨海斎場40,000円、横浜市営火葬場12,000円

祭壇

花祭壇

心を癒す美しい花祭壇。お客様のご要望に合わせたデザイン提案も可能です。



¥220,000



¥440,000



¥550,000

祭壇

シルク祭壇

精巧なシルクフラワー（造花）と生花を組み合わせ、より豪華に式場を彩ります。



¥495,000

白木祭壇

伝統的に用いられてきた祭壇です。



¥330,000



¥660,000

※シルク祭壇、白木祭壇のデザインは、斎場や式場の間取り等により異なります。 ※祭壇上の生花は別途料金が発生いたします。

供花（喪主花）

ご依頼される皆様のお気持ちを大切に手配いたします。



凛とした存在感のある
2段の喪主花。

〈一对〉
¥88,000



スタンダードな
一对の喪主花。

〈一对〉
¥66,000

供花（手向花）

白菊と洋花

胡蝶蘭を中心に、
華やかにまとめた供花。
(色は3種からお選びください。)

みやび
雅 ￥19,800



白 菊

品格のある蘭を
ふんだんに使用。



白百合など、
上品な花々の
供花。



白菊の
ベーシックな
供花。



洋 花

出 棺 束

感謝の気持ちを花に込めて、
お棺の上に。



寝 棺

◆掲載の商品は一例です。

布 張 棺

周りを布で覆っている棺です。布の色や模様はバリエーションが豊富で、故人様のイメージに合わせたデザインが選べます。



かしゅう
華繡

¥253,000



白布張棺 (ベーシック)

¥176,000

木 棺

木のぬくもりを感じる、伝統的な木製の棺です。
木目が美しい天然素材の棺は彫刻を施すなどの装飾も可能です。



特上桐棺

¥286,000



桐製棺 (ベーシック)

¥66,000

ゆ か ん 湯 灌・身 支 度・納 棺

ご家族の悲しみを少しでも癒すことができるよう、厳かな別れの儀式として、専門スタッフが安らかな旅立ちのお手伝いをいたします。

亡くなられた方のお身体を洗い清め、ナチュラルなお化粧を施し、身支度を整えます。その後、ご家族の手でゆかりの品物とともに棺に納めます。旅立ちの準備をする大切な時間です。

通常湯灌

専門スタッフによるご洗体を行います。

(シャンプー・ボディシャンプー・顔剃り・爪切り等) ※故人様のお肌は見えません。

古式湯灌

お布団の上でお身体をお拭きします。

コース	料金		コース内容詳細 (一例)	
	通常湯灌	古式湯灌	前処置・ アフターフォロー	衣裳
A コース	¥341,000	¥330,000	毎日	正絹・羽織付き衣裳
美装コース	¥231,000	¥220,000	2 回	友禅染衣裳
B コース	¥187,000	¥176,000	2 回	色衿・羽織付き衣裳
C コース	¥143,000	¥132,000	1 回	刺繍衿・白装束
D コース	¥110,000	¥99,000	なし	白装束

コースごとに
上質な白装束のほか、
着物やドレスなど
色彩豊かな衣裳を
ご用意しております。



エンバーミング

「エンバーミング (遺体衛生保全)」とは、故人様のお身体をご生前の姿に近づけ、とどめておくための技術です。

プラン内容：エンバーミング施術、身支度、薄化粧
プラン料金：¥330,000 ～

※お選びいただくコースによって価格が変動いたします。詳細はお問い合わせください。

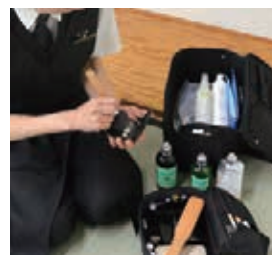

コラム

棺と一緒に入れられるのはどんなもの？

思い出の品や手紙、お好きだったもの、(たとえば食べ物や洋服)、千羽鶴や御朱印帳などを入れることが多いです。

※下記のものは棺に入れられませんのでご注意ください。

- ・金属類 (メガネ・腕時計・木製ではない杖など)
- ・革製品やビニール製のもの (服や靴など)
- ・分厚い書籍や大きなぬいぐるみ



骨 壺

◆掲載の商品は一例です。

骨 壺

世界に誇るブランド ナルミボーンチャイナー

薄く繊細でありながら、一般の磁器と比べて2倍近くの強度を誇ります。光をほのかに透かし、清純な美を印象づける優れた透光性。お色は、やさしく温かみのあるアイボリーホワイトです。



宝相華 (12面取り) ￥132,000
唐草に五弁花の植物を組み合わせた宝相華文様のレリーフです。



赤バラ (12面取り) ￥132,000

自然の美 感じてきた景色に想いをよせて



海 ￥110,000



翔鶴 ￥55,000

花シリーズ



アヤメ ￥38,500

ベーシック



白磁 ￥16,500

※他にも複数種類がございます。

骨 箱



うらら (ピンク)
￥5,500



和花 (金)
￥5,500



基本セット
※各骨壺には、白覆い・白風呂敷・桐箱が付属されています。

霊柩車・マイクロバス

洋 型

シンプルでモダンなイメージの霊柩車です。



洋型クラウン



洋型リンカーン

宮 型

伝統的な装飾のついた霊柩車です。



宮型クラウン



宮型リンカーン

マイクロバス



普通車(寝台車)



ご葬儀の記録とライブ配信

離れていても“大切なお別れの瞬間を共有したい”
そんな想いをカタチにしました。

映像配信

ライブ配信 1カメラ

¥55,000

ライブ配信 2カメラ

ご参列者が多い式典でも一人ひとりの表情をしっかりと捉えます。

¥104,500

斎場にビデオカメラと配信用の機材を設置し、ご参列が難しい方々に向けて、開式から式終了までご葬儀の様子をインターネットで配信します。

限定URLなので、お知らせした方のみがご覧になれる安心のシステムです。

オプションアイテム

撮影映像DVD ¥33,000

ダビング（DVDまたはBD） ¥5,500

写真アルバム

リーフブック （撮影データ込）

¥55,000



サイズ：ポストカードサイズ
ページ数：20P
保証カット数：50カット
表紙カラー選択可



オプションアイテム

アルバム増刷 ¥33,000

撮影データ入りDVD（1枚） ¥5,500

配信・撮影シーンは、
[通夜] または [告別式] のいずれかをお選びください。

会葬礼状・遺影



会葬礼状

会葬礼状は、お礼状です。
通夜や告別式に参列してくださった方へのお清めの塩やハンカチなどの会葬返礼品と一緒に
お渡しします。

会葬礼状 ¥8,800/100枚

オリジナル会葬礼状

お世話になったあの人へ
心からの感謝をこめて
オリジナル会葬礼状を
作成します。

お電話で故人様のお人柄などをお伺いし、
人となりを伝えるエピソードを綴ったオリジナルの文章を作成します。

- こんな事をお聞きします
[お人柄] [思い出] [趣味]
[最後に伝えたいメッセージ]

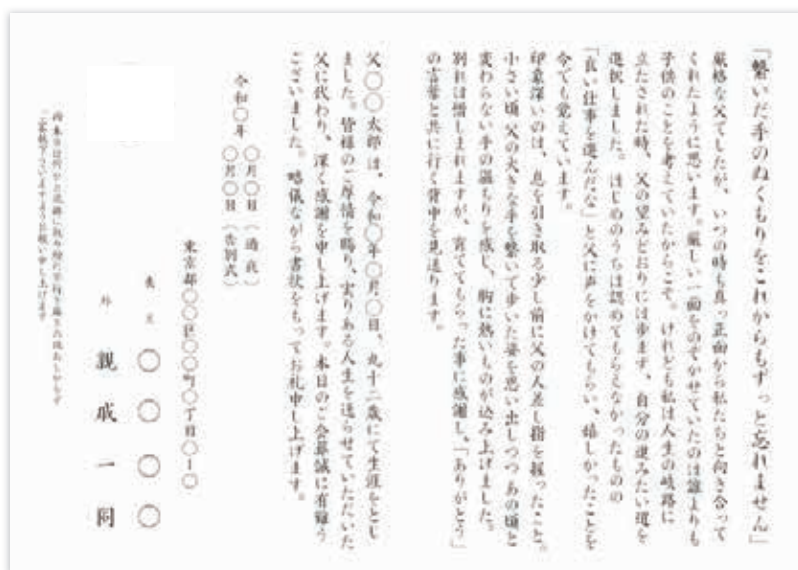

※画像及び文章はイメージです。

- 台紙のデザインをお選びください



オリジナル会葬礼状
(縦長二つ折りタイプ)

企画(文章作成)・製版料金
¥11,550 + 1枚¥92

遺影

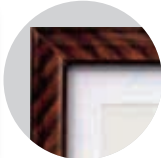

普通額
モノクロ ¥14,300
カラー ¥18,700



高級四切白木額
モノクロ ¥20,900
カラー ¥25,300

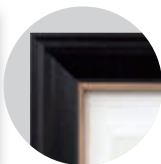

高級四切黒額
モノクロ ¥17,600
カラー ¥22,000



パール額(6色)
モノクロ ¥23,100
カラー ¥27,500

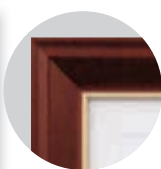

高級四切茶額
モノクロ ¥20,900
カラー ¥25,300

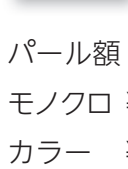

パール額(6色)
モノクロ ¥23,100
カラー ¥27,500

※色合いは印刷の都合上、実際の色とは多少異なる場合がございます。

通夜料理

◆掲載の商品は一例です。

参列者に対するお礼とお清めのために、通夜の後に振る舞われる食事です。
一般的には大皿料理でご用意します。



くらしの友直営斎場限定 個々盛り

はなみずき 花水木

特上にぎり鮨・オードブル・点心・炊き合せ・
茶蕎麦(冷・温)・デザート・肉料理(国産牛ロース
肉の西京焼き)・魚料理(海老・タコ・サーモンの
カルパッチョ)

※ご注文は10名様から1名単位(¥8,250)でのご注文を
承ります。

10名様 ¥82,500



しらうめ 白梅

上にぎり鮨(5人盛り)2台・オードブル(5人盛り)
2台・鶏肉の唐揚げ(5人盛り)2台

10名様 ¥55,000

くらしの友では、通夜料理の大皿料理を一部個々盛りに変更してご提供しております。
安心してお召し上がりください。

コラム

通夜料理ご注文の目安

足りなくても余っても困ってしまうお料理ですが、通夜料理ご注文の目安をご紹介します。

注文人数の
目安 = 親族
人数 + 手伝い
人数 + 参列者の
6~7割

(例) 親族25名、手伝い5名、一般参列50名(予想)の場合

$25 + 5 + 30 = 60$ 名様分のご注文

※予想以上の参列者が来られた場合は、お鮨のみ当日の追加
対応が可能です。



精進落とし料理

◆掲載の商品は一例です。

葬儀・告別式の日、火葬場から戻った後に行われる会食です。火葬場で召し上がる場合もあります。精進落とし料理については、火葬場に同行される方を告別式の前日までに確認し、その人数分の懐石膳をご用意されるとよいでしょう。



こころ御膳

焼物・刺身・茶碗蒸しなど全10品

¥6,380



くもい

焼物・煮物・刺身など全7品

¥5,280

持ち帰り専用折り詰め



もみじ
¥4,860



いちよう
¥3,780

通夜料理・精進落とし料理に代えて

通夜料理や精進落とし料理に代わるお礼として、グルメカタログをご用意しています。



きらめき
煌 ¥11,880
※システム料を含みます。



はな
華 ¥6,380
※システム料を含みます。



みやび
雅 ¥4,180
※システム料を含みます。

香典返し

香典返しは、お香典をいただいた方へのお礼です。

一般的に香典返しの目安は「半返し」と言われるように、いただいた金額の2分の1とされています。

今は、通夜や葬儀・告別式の時に香典返しをお渡しする「即日返し」も多いです。



横濱元町霧笛楼 焼菓子詰合せ

抹茶入ブランデーケーキ170g×1・
ゴーフレット5個・バームクーヘン6個

¥3,780



スーパースイーツプレミアム 焼菓子ギフト

フィナンシェ (プレーン) 4個・フィ
ナンシェ (ショコラ) 3個・マドレー
ヌ3個・紅茶ティーバッグ4袋

¥3,240



紀州南高梅

梅干20粒 (うす塩・ハチミツ・し
そ漬・無添加)

¥3,780



海苔詰合せ

セット焼海苔 (8切36枚)・味付海苔
(8切36枚) 各2、焼海苔 (板のり16
枚) ×1

¥5,400



下鴨茶寮 料亭の佃煮詰合せ

椎茸昆布の佃煮・根菜のしょうが煮
100g×各1、まぐろのそぼろ50g×
1・ランチョンマット (膝掛け) ×1

¥3,456



神田川俊郎監修 味和心

お味噌汁・お吸い物・やくみギフト

フリーズドライ(しじみ味噌汁2個・きのこ味噌汁2個・茄
子味噌汁2個・玉子お吸い物4個)・和喜楽刻み海苔0.3g・
白煎りごま1g・七味0.2g・ネギホール0.25g) 各4袋

¥3,780



本高砂屋エコルセ 珈琲・煎茶詰合せ

クッキー詰合せ×2・ドリップコー
ヒー×5・煎茶ティーバッグ×15

¥3,780



彩果の宝石・静岡煎茶・ 国産紅茶詰合せ

彩果の宝石14個入×2、紅茶・煎
茶ティーバッグ各12

¥3,780



カタログギフト (クリスタルコース)

約106品 (32ページ)

¥5,830

※システム料を含みます。

会葬御礼／きょう か 供花返礼品

会葬御礼

会葬御礼は参列された方へのお礼で、一般的にハンカチやお茶、のりなど500円～1,000円程度の品物と清めの塩にあいさつ状を添えてお渡しします。



静岡やぶ北煎茶
静岡やぶ北煎茶50g×2袋
¥1,620



ドンク パウンドカット
ケーキ・紅茶セット
パウンドケーキ (オレンジ・チョコ・抹茶)
各1、紅茶ティーバック2g×3
¥1,296



ハンドタオル わた音
綿100% (35cm×35cm)
¥660

供花・弔電への返礼品

葬儀に際し、供花をいただいた方へのお礼の品物です。



ラミデュヴァン エノ
焼菓子の詰合せ
豆乳リング、ラングドシャなどの
焼き菓子38個
¥3,240



鎌倉山
ゼリーと焼菓子の詰合せ
鎌倉山バームクーヘン×12、ゴー
フレット×10、フルーツゼリー×3
¥5,400



【静岡県内茶商組合 品評会入賞茶】静岡
煎茶120g×1 【煎餅詰合せギフト おい
さいろいろ】のり巻あられ×16枚・紫いも×
8枚・粒焼きしょうゆ×8枚・ざらめ×6枚・
青のりしょうゆ×6枚・黒豆入りおかき×6枚・
海老サラダ×4枚・海老しょうゆ×4枚
¥10,800

コラム

供花や弔電をいただいた方へのお返しのマナー

供花や弔電（お悔やみの電報）のお礼は、香典返しのように決まった形式はありませんが、お礼の気持ちは葬儀を終えたらできる限り早くお伝えする方が良いでしょう。

弔電へのお礼は、本来はきちんとお礼状として送るのが丁寧です。親しい間柄であれば電話やメールで伝えても問題ありませんがあくまで略式ですので、電話やメールの場合には必ずお詫びの一言を添えておきましょう。

供花のお礼は、いただいた生花の金額の3分の1から半額程度を目安に、食品などすぐに使って無くなるものを選ぶのが一般的です。



法要・遺品整理

くらしの友では仏壇・仏具の販売や、法要・お墓のご案内など、幅広いサービスをご提供しています。

法事・法要

法事・法要は、故人様の冥福を祈り、供養するための大切な儀式です。四十九日や一周忌などの法要のご手配も、おまかせください。仏式だけでなく神道やキリスト教など、その他の宗教・宗派のご対応もいたします。専門のスタッフが、法要の段取りから、会場・料理の手配、当日の接待まで、心を込めてお手伝いいたします。

くらしの友でお手伝いしているサービス

法要・会食会場の手配

ご要望にあわせた会場を手配します。



案内状の作成

法事にお招きする方への案内状を作成いたします。



料理・返礼品・供花や供物の手配

ご自宅や寺院などご指定の会場までお届けします。



送迎車の手配

ご自宅などのご指定の場所から、会場までのマイクロバス・ハイヤーを手配します。



遺品整理サービス

ご家族が遺品の整理をするのは、時間的にも体力的にもとても困難なことです。くらしの友では、ご家族に代わって遺品の整理やお部屋の清掃も承ります。遺品をただ処分するのではなく、形見として残したいもの、買取りやリサイクル可能なものなどに分け、心を込めてお手伝いします。

作業料金の目安

事前整理・遺品整理、作業料金の目安

不用品の梱包・搬出・処分からお部屋の簡易掃除もいたします。

間取り	作業員	料金
1K	2名～	¥55,000～
1DK	2名～	¥88,000～
2DK	3名～	¥176,000～
3DK	5名～	¥264,000～

※立地条件や不用品の量・内容によって変動いたしますので、無料見積りの取得をおすすめいたします。

ルームクリーニング

消臭作業	オゾンによる脱臭	¥30,000～
------	----------	----------



お見積り・ご相談はこちら
0120-458-222 (24時間・年中無休)



メモリーズはくらしの友グループです。整理実績は15,000以上、安心しておまかせください。

～葬儀後のサポートも～

仏壇・お墓

仏壇・仏具・位牌

くらしの友は、東京・神奈川に直営仏壇店の「きずなテラス」「くらとも仏壇」を5店舗展開しています。店内には厳選された素材と幅広いデザインの仏壇を多数展示し、仏具や本尊のほか、お線香やローソクなどの商品を取り揃えております。



墓地・納骨堂

家族にとって大切なお墓。経験豊富なスタッフが、ご要望にそった寺院・霊園、納骨堂や樹木葬をご提案します。

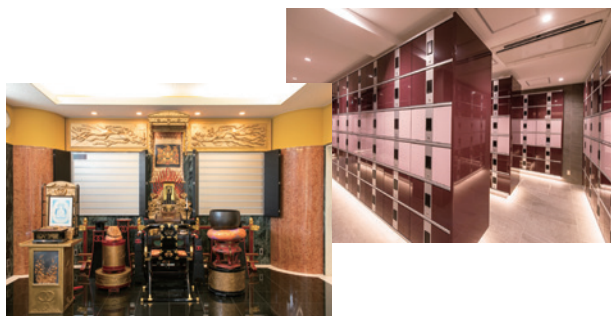

屋内納骨堂「大空閣寺 しょうけいびょう 聖慶廟」

夫婦や家族と眠れる納骨堂 聖慶廟

世田谷区の「大空閣寺 観音堂 聖慶廟」は、夫婦やご家族など、大切な人と一緒に入ることができる納骨堂です。

樹木葬

豊かな自然と優しい日差しに包まれて眠りたい——。

年間管理費が不要で供養もしてくれるので、改葬を希望される方が増えています。

法要・仏壇・お墓・遺品整理サービスについてのご相談やご依頼は、
きずなテラス・くらとも仏壇各店にて承っておりますので、お気軽にご相談ください。

きずなテラス 蒲田店

☎03-3735-8801

東京都大田区西蒲田
7-49-9 サンライズカマタ
アーケード街内

くらとも仏壇 立川店

☎042-540-6222

東京都立川市柴崎町
3-14-6
リムーブル田口1F

くらとも仏壇 横浜店

☎045-470-2891

神奈川県横浜市港北区
新横浜1-7-5
(新横浜総合斎場内)

くらとも仏壇 東戸塚店

☎045-820-3352

神奈川県横浜市戸塚区
品濃町514-12
(東戸塚総合斎場内)

くらとも仏壇 相模大野店

☎042-744-5730

神奈川県相模原市南区
相模大野8-3-5
コムネット相模大野1F

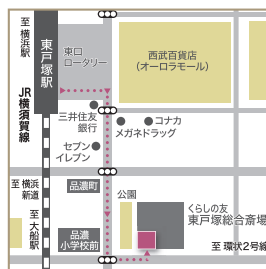
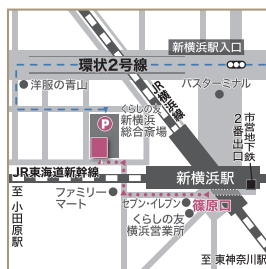

葬儀をする場所の特徴

葬儀を執り行う場所それぞれの特徴をまとめました。

●参列者の人数

●場所／具体的な場所やアクセスなど

●予算

上記以外にも実際は、日程（施設の空き状況や菩提寺・家族の都合など）を加味して場所を決定します。
いずれの場所のご葬儀をご希望でも、くらしの友がお手伝いいたします。

※一部、施設からの業者指定がある場合を除きます。



くらしの友直営斎場／くらしの友が運営する葬祭場

メリット

- ・専用施設のため設備が充実しており、きめ細かいサービスが受けられる
- ・事前に施設の見学ができる
- ・宗教・宗派を問わない
- ・公営斎場と比べて予約が取りやすい



公営斎場／市区町村が運営する葬祭場

メリット

- ・斎場利用料が安い
- ・宗教・宗派を問わない

デメリット

- ・利用希望者が多く、施設によっては長期間（1週間～10日程度）待つ場合もある
- ・小規模の式場を有しているケースが少ない

利用の際の注意点

- ・一部の斎場では利用条件があり、確認が必要（利用者の住民票が該当の市町村にあることなど）



寺院斎場／寺院が運営する葬祭場

メリット

- ・数が多いので自宅の近くの斎場を探しやすい
- ・公営斎場と比べて予約が取りやすい

デメリット

- ・公営斎場と比べると利用料が高め（檀家であれば割引がある場合も）

利用の際の注意点

- ・利用できる宗教・宗派の制限がないか、確認が必要

葬儀をする場所の特徴



民営斎場／葬儀社を含む民間企業が運営する葬祭場

メリット

- ・各斎場の特長を比較しながら決められる（貸し切り型・火葬場の近くなど）
- ・事前に施設の見学ができる
- ・公営斎場と比べて予約が取りやすい

デメリット

- ・公営斎場と比べると利用料が高め（自治体の指定施設の場合は地域住民は割引されることも）



自宅

メリット

- ・思い出の詰まった場所で過ごせる
- ・施設の利用料がかからない

デメリット

- ・自分達でしなければならない準備や片付けが多く、体力的な負担がかかる
- ・テントなどの費用がかさむ

利用の際の注意点

- ・ご近所への配慮が必要
- ・マンションの場合はエレベーターに棺が入るか確認が必要



集会所・公民館

メリット

- ・施設の利用料が安い
- ・自宅からの移動の負担が少ない
- ・ご近所の参列がある場合は場所がわかりやすい

デメリット

- ・専用施設ではないので、使用できる設備やスペースに制限がある

利用の際の注意点

- ・葬儀利用ができない施設もあるため、事前に確認が必要

くらしの友の直営斎場

ご葬儀のことを考えて設計された葬儀専用施設を、首都圏を中心に30カ所(※) 展開しています。

※2021年10月現在

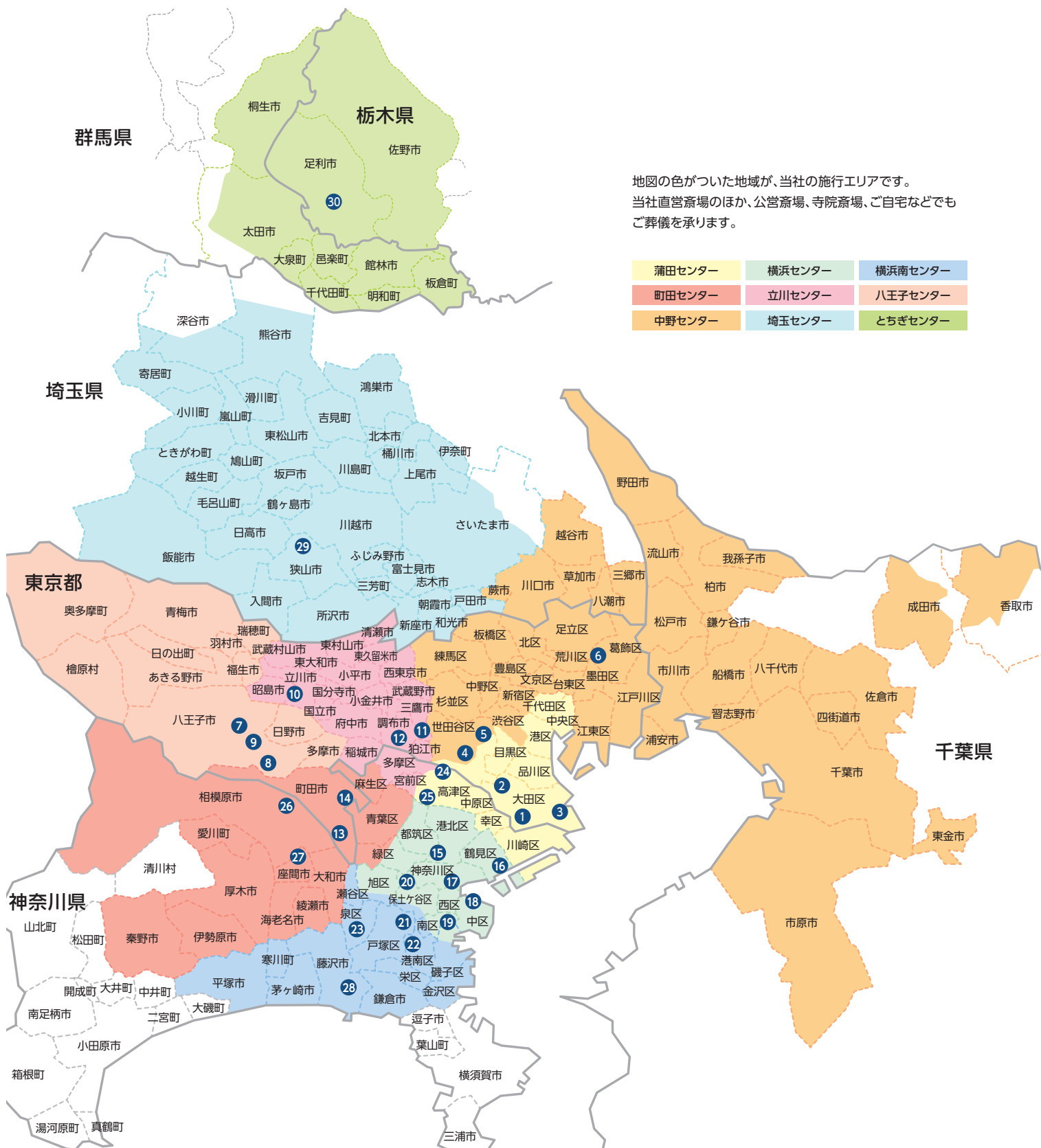

くらしの友の直営斎場

東京都



①蒲田総合斎場

大田区西蒲田8-11-7
Tel.03-5710-8400
JR京浜東北線・東急池上線・多摩川線「蒲田駅」南口より徒歩約6分
東急池上線「蓮沼駅」より徒歩約4分



②雪ヶ谷総合式場

大田区石川町2-5-2
Tel.03-5754-0550
東急池上線「石川台駅」より徒歩約5分



③羽田総合斎場

大田区萩中3-22-12
Tel.03-3742-4241
京浜急行空港線「大鳥居駅」より徒歩約5分



④桜新町式場

世田谷区桜新町2-19-16
Tel.03-3427-6421
東急田園都市線「桜新町駅」西口より徒歩約5分



⑤アダージョ世田谷代田

世田谷区代田5-10-8
Tel.03-5779-3950
小田急線「世田谷代田駅」より徒歩約4分
京王井の頭線「新代田駅」より徒歩約7分



⑥堀切総合斎場

葛飾区堀切3-32-1
Tel.03-3693-3731
京成本線「堀切菖蒲園駅」より徒歩約13分

〈家族葬専用式場〉



⑦八王子総合斎場

八王子市子安町4-6-2
Tel.042-620-1022
JR中央線・八高線「八王子駅」南口より徒歩約5分
京王線「京王八王子駅」より徒歩約12分



⑧南大沢総合式場

八王子市南大沢4-2-2
Tel.042-653-3770
京王相模原線「南大沢駅」より徒歩約9分



⑨八王子北野セレモホーム

八王子市北野町538-21
Tel.042-631-0150
京王線・京王高尾線「北野駅」北口より徒歩約5分



⑩立川総合斎場

立川市柴崎町3-13-23
Tel.042-524-2819
JR中央線・南武線・青梅線「立川駅」南口より徒歩約5分
多摩モノレール「立川南駅」より徒歩約4分



⑪国領総合斎場

調布市八雲台2-4-3
Tel.042-490-0851
京王線「国領駅」北口より徒歩約7分



⑫調布総合斎場

調布市布田6-23-1
Tel.042-487-4241
京王線・京王相模原線「調布駅」南口より徒歩約8分



⑬町田総合斎場

町田市金森東1-4-16
Tel.042-725-0621
JR横浜線「町田駅」中央改札北口より徒歩約15分



⑭鶴川総合斎場

町田市金井ヶ丘4-43-26
Tel.042-737-7678
小田急小田原線「鶴川駅」北口より徒歩約21分

神奈川県



⑮新横浜総合斎場

横浜市港北区新横浜1-7-5
Tel.045-472-5550
JR東海道新幹線・横浜線「新横浜駅」篠原口より徒歩約3分
横浜市営地下鉄ブルーライン「新横浜駅」出口1より徒歩約7分



⑯鶴見総合斎場

横浜市鶴見区鶴見中央3-8-33
Tel.045-420-4420
JR京浜東北線・鶴見線「鶴見駅」東口より徒歩約12分
京浜急行本線「京急鶴見駅」より徒歩約11分



⑰反町式場

横浜市神奈川区泉町14-1
Tel.045-410-1240
東急東横線「反町駅」より徒歩約5分



⑱みなと総合斎場

横浜市中区吉浜町2-2
Tel.045-664-6070
JR根岸線「石川町駅」中華街口(北口)より徒歩約1分



⑲時田総合斎場

横浜市南区宿町2-45-7
Tel.045-730-5530
横浜市営地下鉄ブルーライン「時田駅」出口1より徒歩約3分
京急本線「井土ヶ谷駅」より徒歩約15分



⑳西谷総合斎場

横浜市保土ヶ谷区東川島町27-11
Tel.045-372-3050
相鉄本線「西谷駅」北口より徒歩約12分
相鉄本線「上星川駅」北口より徒歩約15分



㉑東戸塚総合斎場

横浜市戸塚区品濃町514-12
Tel.045-826-1115
JR横須賀線「東戸塚駅」東口より徒歩約6分



㉒港南台総合斎場

横浜市港南区港南台4-24-10
Tel.045-836-3430
JR根岸線「港南台駅」より徒歩約5分



㉓いずみ総合斎場

横浜市泉区和泉中央北4-13-5
Tel.045-800-3630
相鉄いずみ野線「いずみ中央駅」より徒歩約6分
横浜市営地下鉄ブルーライン「立場駅」より徒歩約11分



㉔津田山総合斎場

川崎市高津区下作延6-17-10
Tel.044-820-0041
JR南武線「津田山駅」北口より徒歩約5分



㉕鷺沼総合斎場

川崎市宮前区有馬1-24-16
Tel.044-871-8813
東急田園都市線「鷺沼駅」中央改札より徒歩約11分



㉖淵野辺総合斎場

相模原市中央区鹿沼台2-6-16
Tel.042-769-7360
JR横浜線「淵野辺駅」南口より徒歩約10分



㉗相武台総合斎場

相模原市南区相武台1-17-13
Tel.046-251-4241
小田急小田原線「相武台前駅」北口より徒歩約1分



㉘藤沢橋総合斎場

藤沢市本町1-1-4
Tel.0466-55-3050
JR東海道本線・小田急江ノ島線「藤沢駅」北口より徒歩約12分

埼玉県・栃木県



㉙新狭山総合式場

狭山市新狭山2-1-7
Tel.04-2955-4440
西武新宿線「新狭山駅」北口より徒歩約1分



㊀くらしの友総合斎場

足利市南町4251-2
Tel.0284-71-4241
東武伊勢崎線「足利市駅」より徒歩約3分
JR両毛線「足利駅」より車で約8分



 **0120-248-544**

葬儀のご依頼・事前相談は、**24時間・365日受付**
その他のお問い合わせは、9:00～19:00(年中無休)